

Returadresse:  
Køge Kommune, TMF Plan  
Torvet 1  
4600 Køge



KØGE KOMMUNE

TMF Plan

Køge Rådhus  
Torvet 1  
4600 Køge

www.koege.dk  
Tlf. 56 67 67 67

Kontakt:  
Helle Frederiksen  
Tlf.:  
Mobil: +45 91 16 94 20  
Mail: helle.frederiksen@koege.dk

Dato: 19. april 2024  
Dokumentnr: 2024-004902-15

Side 1/6

## Landzonetilladelse til garage

*Nyhusvej 11, 4632 Bjæverskov, matr. 4g, Vollerslev By, Vollerslev*

### Afgørelse

Køge Kommune giver hermed landzonetilladelse til garage på adressen Nyhusvej 11 i Bjæverskov, jf. § 11 35, stk. 1 i planloven.

Landzonetilladelsen bliver offentliggjort ved annoncering på kommunens hjemmeside **den 22. april 2024.**

Landzonetilladelsen må ikke udnyttes før klagefristens udløb. Bliver der klaget over afgørelsen, må tilladelsen ikke udnyttes, før Planklagenævnet har taget stilling til klagen.

En klage over landzonetilladelsen skal være indgivet skriftligt senest fire uger efter, at afgørelsen er offentliggjort. **Klagefristen løber til og med den 21. maj 2024.** Se mere i klagevejledningen senere.

Når klagefristen udløber, retter vi kun henvendelse til dig, hvis der er indgivet klager over vores afgørelse. Hvis du ikke hører fra os, kan du tage landzonetilladelsen i brug.

### Bemærk

Vi gør opmærksom på, at landzonetilladelsen kun gælder planlovens § 35. Du er selv ansvarlig for at indhente andre nødvendige tilladelser, herunder eventuelt byggetilladelse.

Hvis du ikke benytter landzonetilladelsen inden for 5 år, er den ikke længere gyldig. Du har benyttet tilladelsen, når bygge-/anlægsarbejdet er igangsat, og derefter fortsættes kontinuerligt, til det er færdigt.

### Det ansøgte projekt

Køge Kommune har modtaget din ansøgning om landzonetilladelse til opførelse af garagebygning på 99 m<sup>2</sup>. Bygningen er uopvarmet og der etableres ikke vand og afløb i bygningen

Bygningen der er en garagebygning opføres med bærende konstruktion af stålspær med tag åse og betontagsten. Ydervægge i tegl, hulmursisolering og indervægge i porebeton.

Dato: 19. april 2024  
 Dokumentnr.: 2024-004902-15

Side 2/6

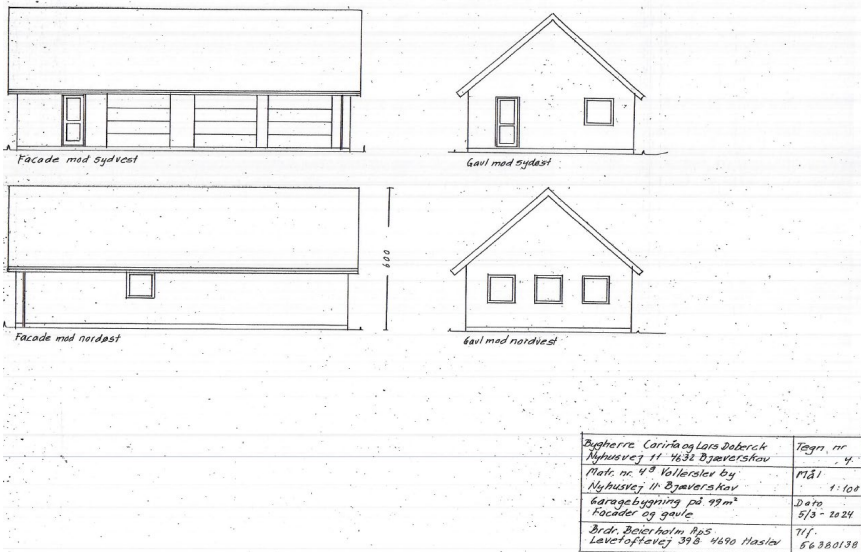

Bygherre Carina og Lars Døberck Nyhusevej 11 4632 Bjæverskov	Tegnr. nr. 4
Matri. nr. 49 Vollerstev by Nyhusevej 11 Bjæverskov	Mål 1:100
Garagebygning på 99 m <sup>2</sup> Fælder og gunde	Date 5/3 - 2024
Brdr. Peterholm ApS Lavefoftevej 39B 4690 Haslev	Tilf. 66380138

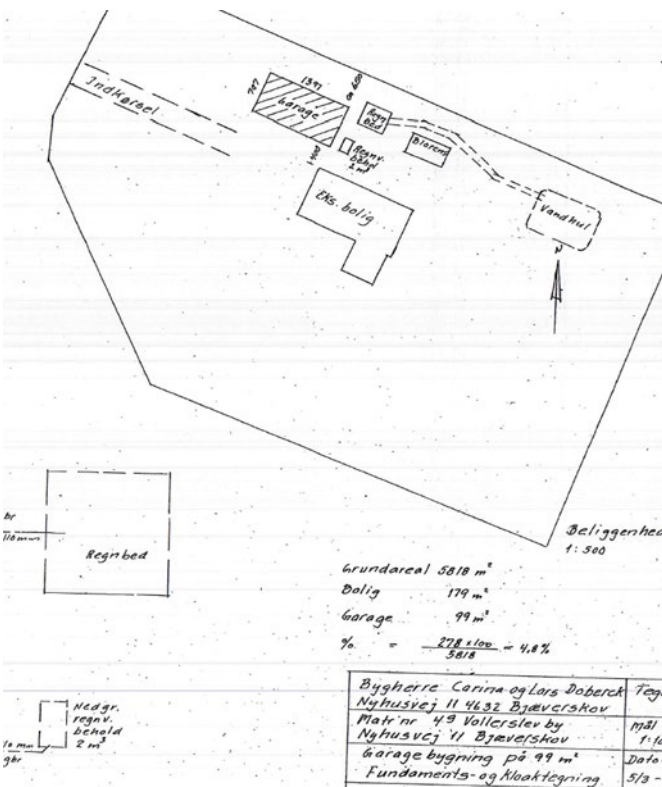

Bygherre Carina og Lars Døberck Nyhusevej 11 4632 Bjæverskov	Tegnr. 1741
Matri. nr. 49 Vollerstev by Nyhusevej 11 Bjæverskov	Mål 1:100
Garage bygning på 99 m <sup>2</sup> Fundaments- og Kloaktegrning	Date 5/3 -

## Gældende planforhold og udpegninger

### Landzone

Ejendommen ligger i landzone. Det betyder, at der ikke uden en landzonetilladelse fra Køge Kommune må foretages udstykning,

opføres ny bebyggelse eller ske ændring i anvendelsen af bestående bebyggelse og ubebyggede arealer, jf. § 35, stk. 1 i planloven.

Dato: 19. april 2024  
Dokumentnr.: 2024-004902-15

Side 3/6

### **Kommuneplan 2021-2033**

Ejendommen ligger inden for et område, der er kortlagt som landområde.

Habitatnatur – Internationale beskyttelsesområder (Natura 2000) og bilag IV-arter

Landzonetilladelse er omfattet af planhabitatbekendtgørelsens § 5, stk. 1, nr. 2, jf. § 4 samt § 7, stk. 1, nr. 1 og 2. Det betyder, at kommunen forud for, at der træffes afgørelse om landzonetilladelse, skal vurdere om projektet i sig selv eller i samspil med andre projekter kan have en væsentlig negativ indflydelse på internationale naturbeskyttelsesområder eller på særligt beskyttelseskrævende arter, samt deres yngle- og rasteområder.

Nærmeste internationale beskyttelsesområde (Natura 2000-område) er habitatområde Køge Å ca. 4 km nord for ejendommen.

Indenfor en radius af 1 km fra det ansøgte er der ikke kendskab til forekomst af nogen bilag IV-arter.

På grund af afstanden til Natura 2000-områder og bilag IV-arter er det Køge Kommunes vurdering, at det ansøgte projekt ikke vil medføre en væsentlig negativ påvirkning på disse.

### **Naboorientering**

Sagen blev sendt i 14 dages naboorientering, jf. planlovens § 35, stk. 4. Køge Kommune har ikke modtaget nogle bemærkninger fra naboerne.

### **Vurdering**

Kommunen vurderer, at det ansøgte kan tillades i overensstemmelse med de hensyn, der skal varetages med planlovens bestemmelser for planlægning i det åbne land, herunder kommunens egne retningslinjer og den sædvanlige praksis på området.

Kommunen vurderer, at etablering af 99m<sup>2</sup> garage ikke vil være i strid med udpegningerne i kommuneplanen.

Det er ligeledes kommunens vurdering, at garagen kan indpasses på ejendommen på en harmonisk måde i de valgte materialer og proportioner uden at virke skæmmende for området.

Med afsæt i ovenstående er det Køge Kommunes samlede vurdering, at der kan gives landzonetilladelse til opførelse af garage på 99m<sup>2</sup>.

## Husk inden du går i gang

Dato: 19. april 2024  
Dokumentnr.: 2024-004902-15

### Fund af arkæologisk materiale

Jordarbejder skal standses, hvis der under arbejdet findes spor af fortidsminder. Fundene skal straks anmeldes til Museum Sydøstdanmark på mail [museerne@museerne.dk](mailto:museerne@museerne.dk) eller telefon 70 70 12 36.

Side 4/6

### Jordforurening

Hvis du under bygge- eller jordarbejder konstaterer en forurening af jorden, eller der sker en forurening af jorden, skal du straks give besked til Køge Kommune på mail [tmf@koege.dk](mailto:tmf@koege.dk).

### Terrænregulering

Inden du går i gang med at terrænregulere jorden på din grund, skal du være opmærksom på, at der er regler for, om du må regulere den, og hvor meget du evt. må regulere den. Hvis det ikke fremgår af din ansøgning, at du ønsker at terrænregulere, skal du kontakte os for at høre om dine muligheder.

### Klagevejledning

Denne afgørelse kan påklages til Planklagenævnet. Du klager via klageportalen, som du finder på [www.naevneneshus.dk](http://www.naevneneshus.dk). Du logger på klageportalen med MitID. En klage er indgivet, når den er tilgængelig for Køge Kommune via klageportalen.

Når du klager, skal du betale et klagegebyr. Gebyret er på 900,- kr. for privatpersoner og 1.800,- kr. for virksomheder, organisationer og offentlige myndigheder.

I klageportalen sendes din klage automatisk først til Køge Kommune. Hvis Køge Kommune fastholder afgørelsen, sender Køge Kommune klagen videre til behandling i nævnet via klageportalen. Du får besked om videresendelsen.

Planklagenævnet afviser din klage, hvis du sender den uden om klageportalen, medmindre du forinden er blevet fritaget for brug af klageportalen. Hvis du ønsker at blive fritaget for at bruge klageportalen, skal du sende en begrundet anmodning til Planklagenævnet. Nævnet afgør herefter, om du kan fritages for at bruge klageportalen. [Se betingelserne for at blive fritaget her.](#)

Klagen skal indgives inden 4 uger efter, at afgørelsen er meddelt. Er afgørelsen offentligt bekendtgjort, regnes klagefristen dog altid fra bekendtgørelsen. Hvis klagefristen udløber på en lørdag eller helligdag, forlænges klagefristen til den følgende hverdag.

En klage over denne afgørelse har opsættende virkning efter lovgivningen. Planklagenævnet kan træffe afgørelse om at fravige lovgivningens udgangspunkt i særlige tilfælde.

**Kopi af tilladelsen sendes til:**

Dato: 19. april 2024  
Dokumentnr.: 2024-004902-15

- Danmarks Naturfredningsforening: [dn@dn.dk](mailto:dn@dn.dk) og [dnkoege-sager@dn.dk](mailto:dnkoege-sager@dn.dk)
- Dansk Ornitologisk Forening: [natur@dof.dk](mailto:natur@dof.dk) og [koege@dof.dk](mailto:koege@dof.dk)

Side 5/6

Venlig hilsen

Helle Frederiksen

## Retsgrundlag

Afgørelsen er truffet med hjemmel i:

Dato: 19. april 2024

Dokumentnr.: 2024-004902-15

Side 6/6

### Lov om planlægning (planloven), jf. LBK nr. 1157 af 01/07/2020

#### § 35, stk. 1

I landzone må der ikke uden tilladelse fra kommunalbestyrelsen foretages udstykning, opføres ny bebyggelse eller ske ændring i anvendelsen af bestående bebyggelse og ubebyggede arealer, jf. dog jf. dog §§ 36-38.

#### § 35, stk. 4

Tilladelser efter stk. 1 kan først meddeles, når der er forløbet 2 uger efter, at kommunalbestyrelsen har givet skriftlig orientering om ansøgningen til naboerne til den omhandlede ejendom.

#### § 56, stk. 2

En tilladelse efter § 35, stk. 1, bortfalder, medmindre andet udtrykkeligt fremgår af tilladelsen, hvis den ikke er udnyttet, inden 5 år efter at den er meddelt, eller ikke har været udnyttet i 5 på hinanden følgende år, jf. dog § 4 a, stk. 8, og § 5, stk. 3.

#### § 58, stk. 1, nr. 1

Til Planklagenævnet kan påklages kommunalbestyrelsers afgørelser efter § 35, stk. 1, jf. dog §4a, stk. 4 og §5, stk. 4.

### Bekendtgørelse om administration af planloven i forbindelse med internationale naturbeskyttelsesområder samt beskyttelse af visse arter (planhabitatbekendtgørelsen), jf. BEK nr 1383 af 26/11/2016

#### § 4, stk. 1

Før der træffes afgørelse i medfør af de bestemmelser, der er nævnt i § 5, skal der foretages en vurdering af, om projektet i sig selv, eller i forbindelse med andre planer og projekter, kan påvirke et Natura 2000-område væsentligt. De projekter, der omfattes af kravet om vurdering, er projekter som ikke direkte er forbundet med eller nødvendige for Natura 2000-områdets forvaltning.

#### § 5

Følgende sager efter lov om planlægning er omfattet af § 4:

- 1) Dispensation fra bestemmelser i en lokalplan m.v., jf. § 5 u og § 19 i lov om planlægning.
- 2) Tilladelse til udstykning, opførelse af ny bebyggelse, eller ændring i anvendelsen af bestående bebyggelse og ubebyggede arealer efter § 35 i lov om planlægning.

#### § 7, stk. 1

Ved administration af de i § 5 nævnte bestemmelser kan der ikke gives tilladelse, dispensation, godkendelse mv., hvis det ansøgte kan

- 1) beskadige eller ødelægge yngle- eller rasteområder i det naturlige udbredelsesområde for de dyrearter, der er optaget i habitatdirektivets bilag IV, litra a), eller
- 2) ødelægge de plantearter, som er optaget i habitatdirektivets bilag IV, litra b) i alle livsstadier.