

Køge Kommune
Teknik og miljø, anlægsafdelingen
Torvet 1
4600 Køge
Att. Johan Leo

Dato 22/06/2023

Vedr. Arkæologisk udgravning KNV01258-02, Kapelvej Vest

Kære Johan

Jeg sender hermed frigivelse af arealet matrikel 4n og den nordlige del af 19bn Ølsemagle By, Ølsemagle.

Museet har afsluttet udgravningen af et areal på ca. 6 ha vest for Kapelvej, Ølsemagle, se kortudsnit nedenfor. Vores felter er dækket og kan frit benyttes til anlægsarbejdet.

I forbindelse med udgravningen er der udgravet 90 konstruktioner, fortrinsvis fra jernalder, men der kan også være ældre og yngre huse iblandt. Det afventer vi C14 dateringer for at kunne sige med sikkerhed. Desuden er der udgravet gruber fra såvel stenalder som jernalder samt en grav fra romersk jernalder.

Skulle der - imod forventning - fremkomme fortidsminder, skal museet kontaktes med henblik på en vurdering af fundet. Det kunne være meget mørk trækulsholdig jord, lerkarskår eller skeletrester. Museet vil i tilfælde af fund så hurtigt som muligt besigtige dette og vurdere, om det kræver en egentlig udgravning. I tilfælde af, at et fund kræver en arkæologisk udgravning, vil udgiften hertil påhvile Slots- og Kulturstyrelsen, da museet har frigivet arealet.

Med venlig hilsen

Maja Kildetoft Schultz

Museumsinspektør / Arkæolog, +45 23 29 40 84, mks@museerne.dk

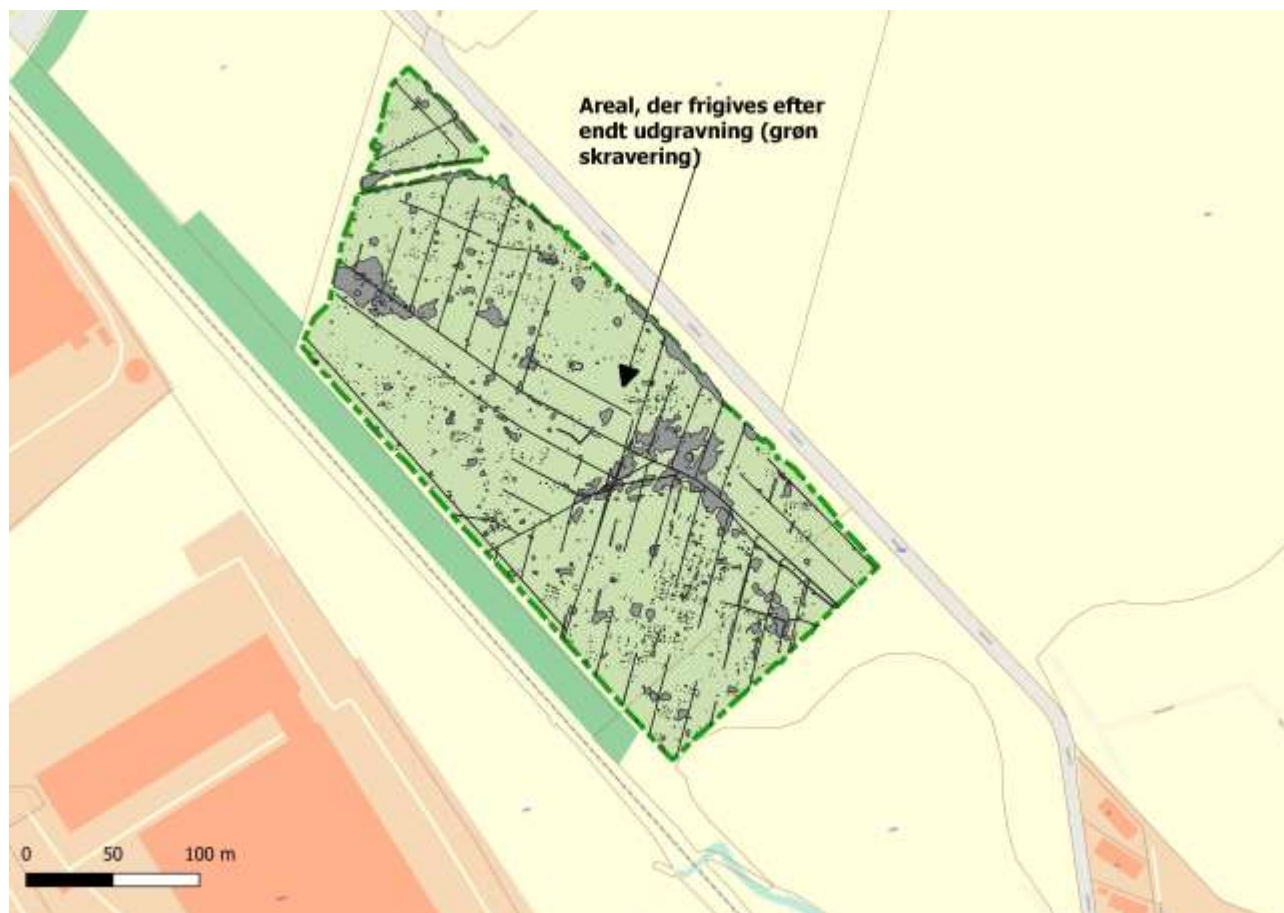

Figur 1: Oversigtskort med udgravet og frigivet areal (grøn skravering). Areal, der frigives efter endt udgravning (grøn skravering). På kortet ses alle stolpehuller, lavninger, gruber og dræn, der er set i udgravningen.

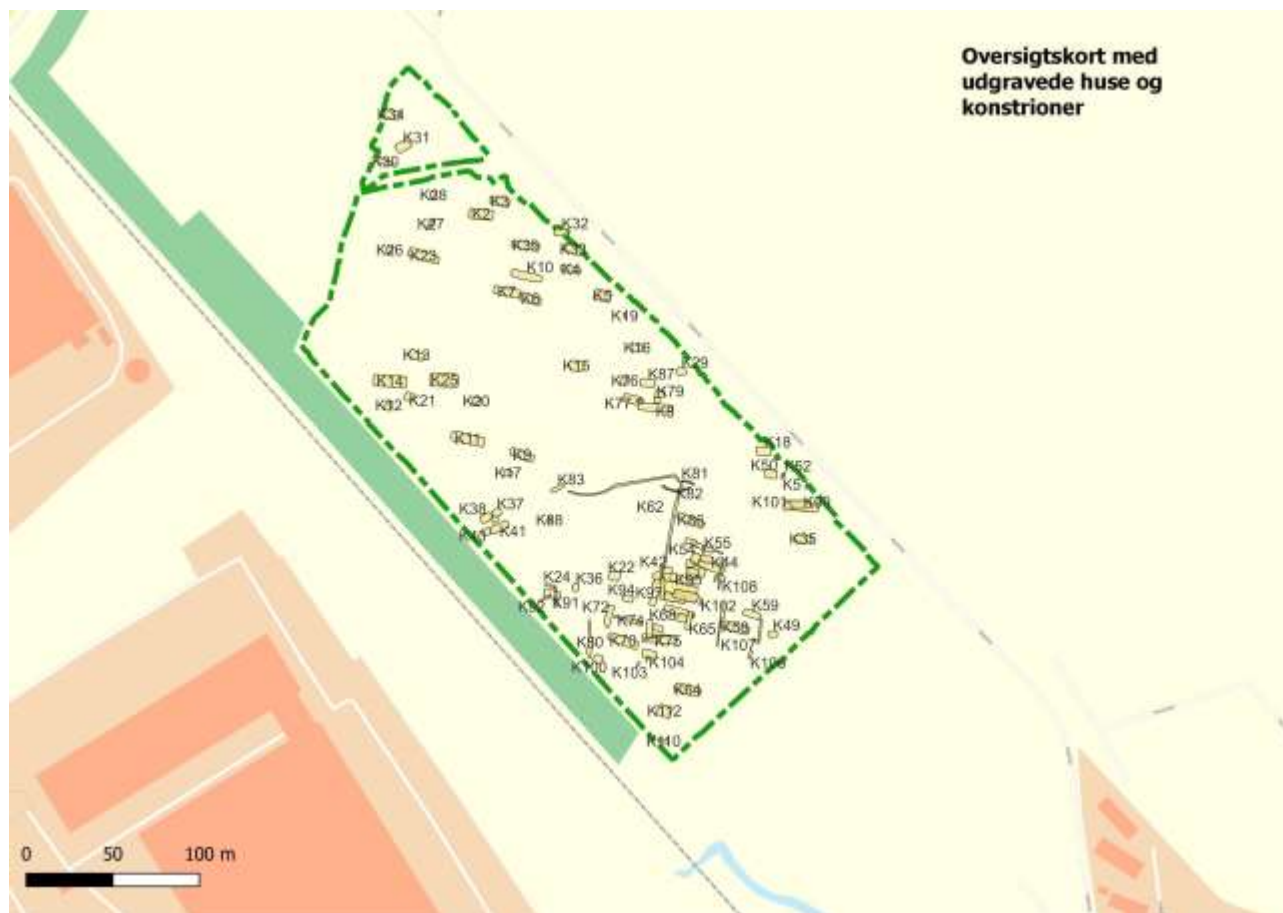

Figur 2: Oversigtskort med det udgravede areal. KNV01258-02. Kortet viser omrids af alle udgravede huse og hegn.