

Villaen
Er IKKE berørt
Fra 1800 tallet)



Toiletsøjle
Tag skal skiftes



Salen
Tag i hele salen skal skiftes



Leisnergang
og Galleri
Er IKKE berørt
Da det ikke er porebeton



Bygget i 1953

Lav bygning
Er IKKE berørt
Da det ikke er porebeton
Men taget skal isoleres



Villa

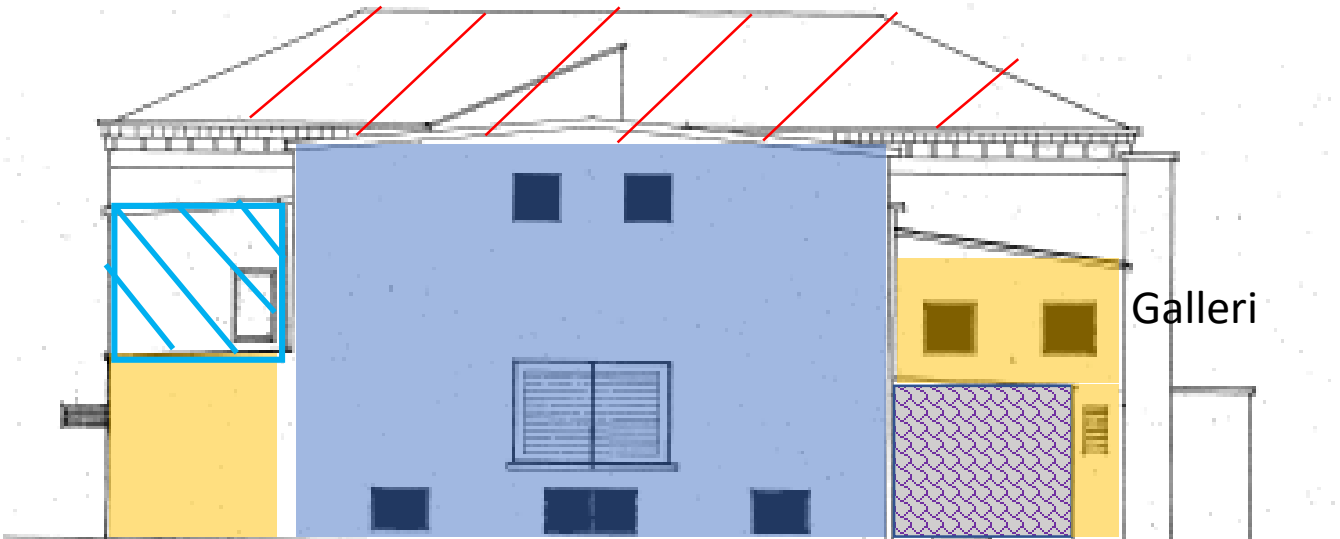

Leisnergang

Sal

Lav bygning

Galleri