





### Signaturforklaring

Mål eller koordinater, der er overført fra en sag, der tidligere er indsendt til Geodatastyrelsen, er mærket med GI.

Mål eller koordinater, der kun er til brug ved indlægningen på matrikelkortet, er angivet med klamme.

Øvrige signaturer. Se DS 104 og 198

-  : Nyt skel
-  : Skel
-  : Blindt skel
-  : Skel, der bortfalder

### Noter

Ifølge lovbekendtgørelse nr. 769 af 7. juni 2018 er den, som flytter, borttager eller ødelægger et kendeligt skelmærke eller et varigt mærke for opmåling, pligtig at betale udgifterne ved dets genanbringelse.

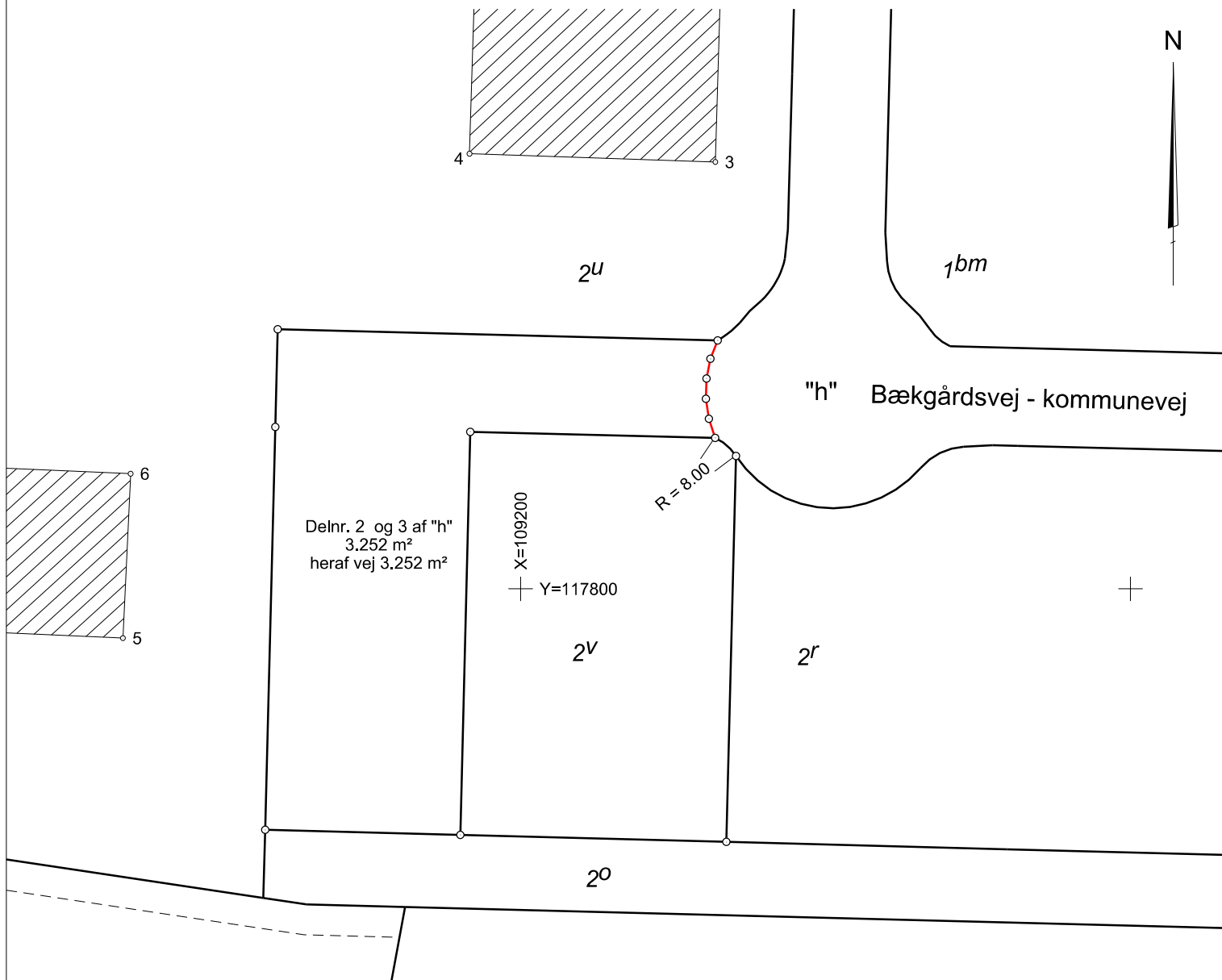

## FORELØBIGT MÅLEBLAD

Jan Holse Mortensen  
Landinspektør

Matr.nr. : 2u, 2v, 7000h  
Ejerlav : Kimmerslev By, Kimmerslev  
Ejerlavskode : 50751  
Kommune : Køge  
Opmålingsdistrikt : 5-07

Landinspektørfirmaet **LE34** Køge

Stensbjergvej 11, 1.sal  
4600 Køge  
+45 5663 3800  
koge@le34.dk  
www.le34.dk

September 2020 17.09.2020 297 x 210 1:1000  
OPMÅLT UDARBEJDET FORMAT MÅLFORHOLD

2007244 2007244-001-002

PROJEKTNR. TEGNINGNUMMER

1

UDG.