



NOTAT

Teknik- og Miljøforvaltningen
Miljøafdelingen

Dato

Dokumentnummer

7. juni 2018

2017-013303-7

Samlet liste over input fra byggefelterne på Søndre Havn om støvbekæmpelse

Køge Rådhus
Torvet 1
4600 Køge

www.koege.dk

Tlf. 56 67 67 67

Kontakt:
Susan Bladt
Tlf. +45 56 67 24 37
Mail miljoe@koege.dk

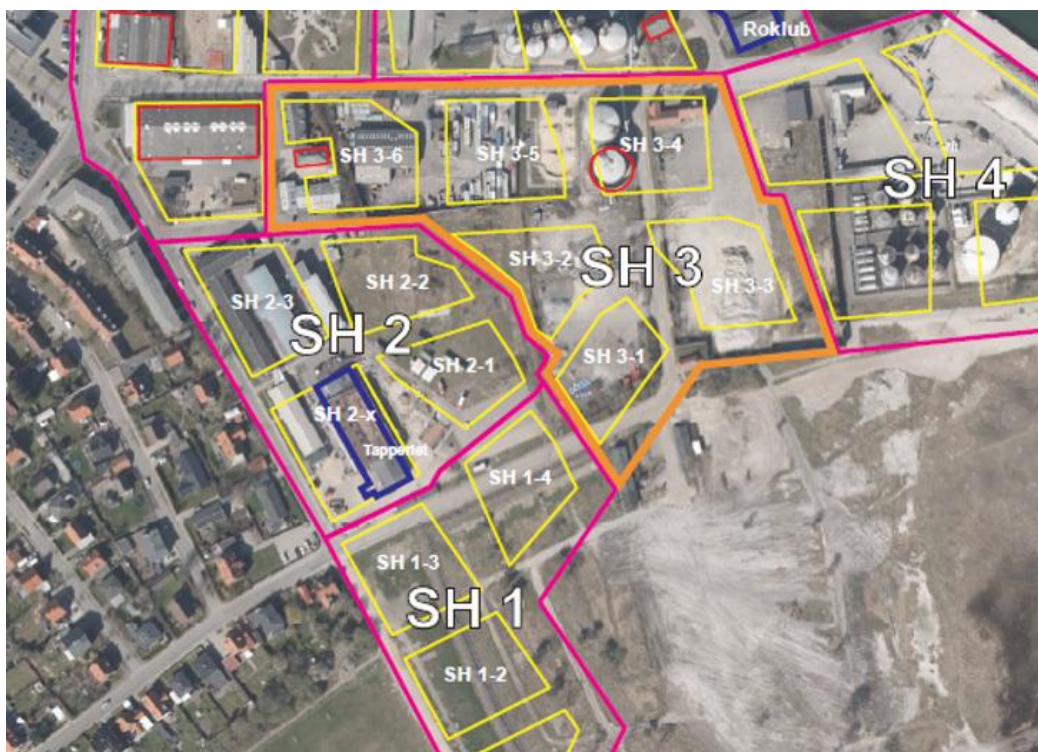

Oversigt over aktuelle byggefelter på Søndre Havn

Byggefelt	Bygherre/entreprenør	Indsats til støvbekæmpelse
Byggemodninger og offentlige veje	Køge Kyst	<p>Har udlagt GABO (asfalt) på det nye stykke vej mellem Sdr. Badevej og Dantamvej. Vejarealet er midlertidigt i 1-2 år. Vejarealet indgår i tvangsrueten og bruges af både lastbiler og almindelig persontrafik i området. Arealerne omkring vejen vil blive overgivet til de omkringliggende byggepladser og Køge Kyst forventer at de respektive byggehegn bliver flyttet, så områderne kommer indenfor hegnet.</p> <p>Køge Kyst har desuden en p-parkeringsplads til håndværkerparkering. Det er aftalt med Arkil at de holder øje med evt. støvgener og bekæmper i fornødent omfang.</p>
SH 1-3	CALUM	<p>De har på SH 1-3 vandet bunden af udgravningen ifm. alt jordarbejde, her i den tørre periode, for at minimere støvet fra arbejdet mest muligt. I starten af næste uge støber de renselag på den sidste del af udgravningen så hele byggegruben dermed er dækket med beton.</p> <p>På deres byggevej i almindingen er der placeret en stor kran på kranspor som fylder 2/3 af vejen, så der kun</p>

Byggefelt	Bygherre/entreprenør	Indsats til støvbekæmpelse
		<p>er en mindre aflæsnings/holdeplads. Her vil de i tørre perioder med mange leverancer, vande området for at støvbekæmpe.</p> <p>Byggeleder oplyser, at han selv er på pladsen dagligt og holder opsyn med arbejdet.</p> <p>TMF har svaret, at de ligeledes skal have opmærksomhed på den ubefæstede vej imellem Byggefelt SH1-2 og SH 1-3 og sammen med SH 1-2 foretage fornøden støvbekæmpelse på det areal.</p>
SH 2-1, 2-2 og 3-2	BONAVA	<p>For minimering af støvgener forventer de at vande/bestøve byggepladsen, parkering og overkørsel mod offentlig vej.</p> <p>Med baggrund i den nuværende vejrmæssige situation vil de, indtil vejret ændre sig gennemføre dette 3 gange dagligt. De journalfører dette.</p> <p>Det iværksættes fra mandag d. 11.05.2018</p>
SH 3-1	5EByg	<p>Ved jordarbejder, opstart uge 25 vil de vande deres køreveje med vandspredere i arbejdstiden 7-18 efter behov. Vi sætter vandur på, hvis der bliver behov. Uge 23 og 24 mener jeg ikke, at vi har støv gener fra byggefelt 3-1.</p>

Byggefelt	Bygherre/entreprenør	Indsats til støvbekæmpelse
		TMF har svaret at de skal være opmærksom på Engkanten og at en stor del kan afhjælpes ved at de hegner ud til kanten, så der ikke kan køres den vej igennem. Desuden skal de være opmærksom på deres indkørsel fra Dantamvej, som bør renholdes/vandes.
SH3-3	Enemærke & Petersen	De bestiller en feje(suge)maskine til at støvbekæmpe Søndre Molevej og fællesvejen fra byggefelt 3-3 således at vi ikke har støv liggende. Derudover vil de vande de interne byggepladsveje løbende efter behov og de er p.t. ved at undersøge muligheden for at anvende egnet bindemiddel til en mere permanent løsning.