

Sag: 4845 Åshøje

Dato: 10. Juli 2018

Emne: Åshøjvej 37
4600 Køge
Matr.nr.: 29, Åshøje By, Herfølge

Journalnummer: 2017 4409

Bilag 4845 (side 1 af 8)



Sag: 4845 Åshøje

Dato: 10. Juli 2018

Emne: Åshøjvej 37
4600 Køge
Matr.nr.: 29, Åshøje By, Herfølge

Journalnummer: 2017 4409

Bilag 4845 (side 2 af 8)

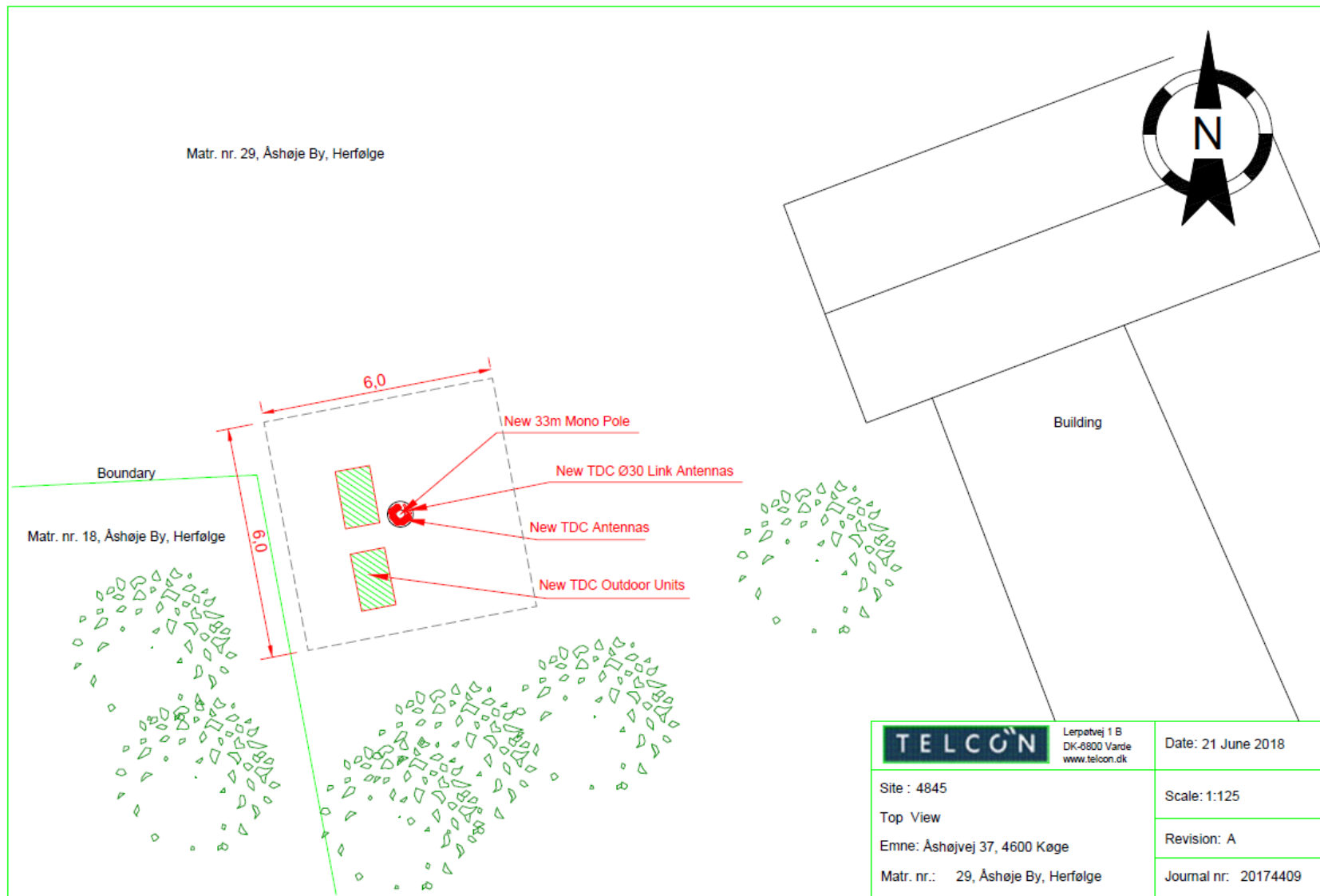

Sag: 4845 Åshøje

Dato: 10. Juli 2018

Emne: Åshøjvej 37
4600 Køge
Matr.nr.: 29, Åshøje By, Herfølge

Journalnummer: 2017 4409

Bilag 4845 (side 3 af 8)

Opstalt 33 meter gittermast med tilhørende antennesystemer

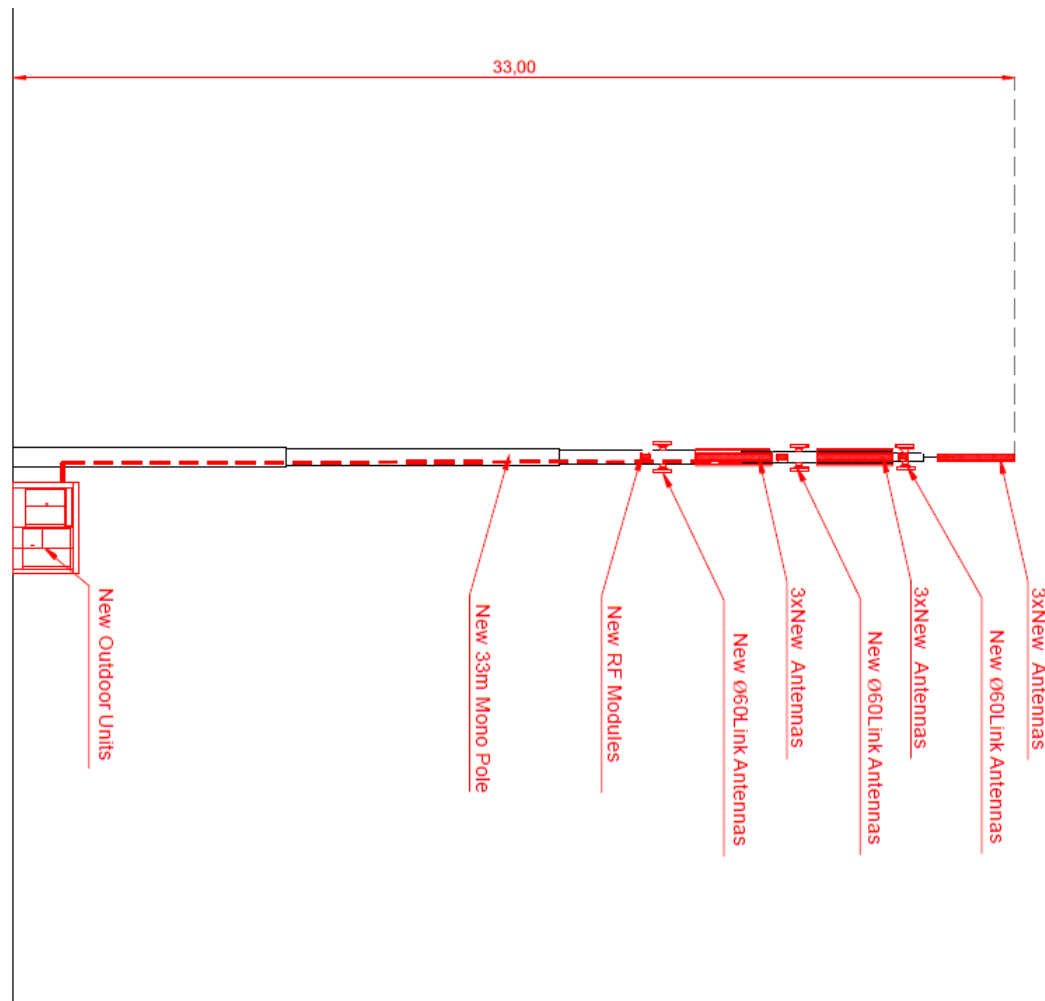

Sag: 4845 Åshøje

Dato: 10. Juli 2018

Emne: Åshøjvej 37
4600 Køge
Matr.nr.: 29, Åshøje By, Herfølge

Journalnummer: 2017 4409

Bilag 4845 (side 4 af 8)

Nedenstående **udstyr** er de typer, som TDC A/S i øjeblikket anvender. TDC A/S kan udskifte udstyret til en anden type/ fabrikat.

Panel antenner

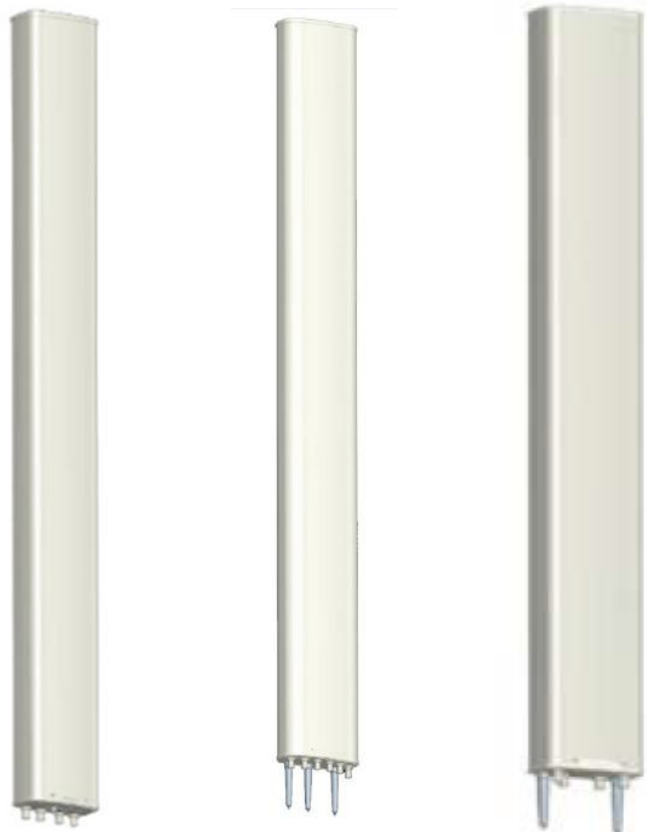

Transmissionsantenner

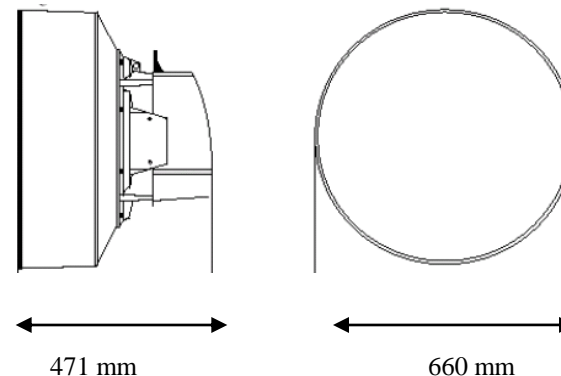

Max størrelser

RRU

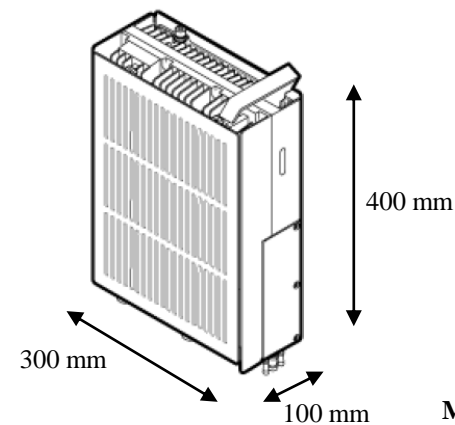

Max størrelser

Sag: 4845 Åshøje



Dato: 10. Juli 2018

Emne: Åshøjvej 37
4600 Køge
Matr.nr.: 29, Åshøje By, Herfølge

Journalnummer: 2017 4409





Bilag 4845 (side 5 af 8)

Nedenstående **udstyr** er de typer, som TDC A/S i øjeblikket anvender. TDC A/S kan udskifte udstyret til en anden type/ fabrikat, såfremt den ikke overstiger de angivet max. størrelser.

MTMA (800M+900M)	TMA(2100M)	TMA(2600M)
 <p>ATADU2001 1- MTMA dimensions: 247 x 342 x 132 2- Mast diameter: 30 - 125 3- Weight ≤ 10.5 (with brackets)</p>	 <p>ATA212001 1- DTMA dimensions: 160 x 205 x 54.5 2- Mast diameter: 30 - 125 3- Weight ≤ 3.3KG (with brackets)</p>	 <p>ATA262000 1- DTMA dimensions: 160 x 210 x 54.5 2- Mast diameter: 30 - 125 3- Weight ≤ 3.1KG (with brackets)</p>

Sag: 4845 Åshøje	Dato: 10. Juli 2018
Emne: Åshøjvej 37 4600 Køge Matr.nr.: 29, Åshøje By, Herfølge	Journalnummer: 2017 4409 Bilag 4845 (side 6 af 8)

Nedenstående **udstyr** er de typer, som TDC A/S i øjeblikket anvender. TDC A/S kan udskifte udstyret til en anden type/ fabrikat, såfremt den ikke overstiger de angivet max. størrelser.

BTS3900	OMB	BTS3900A	DBS3900
			 
<p>Dimensioner: 900x600x450 mm~ 120 kg</p>		<p>Dimensioner: 1600x600x480 mm~ 161 kg</p>	

Sag: 4845 Åshøje

Dato: 10. Juli 2018

Emne: Åshøjvej 37
4600 Køge
Matr.nr.: 29, Åshøje By, Herfølge

Journalnummer: 2017 4409

Nedenstående **udstyr** er de typer, som TDC A/S i øjeblikket anvender. TDC A/S kan udskifte udstyret til en anden type/ fabrikat, såfremt den ikke overstiger de angivet max. størrelser.

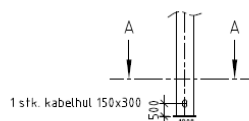
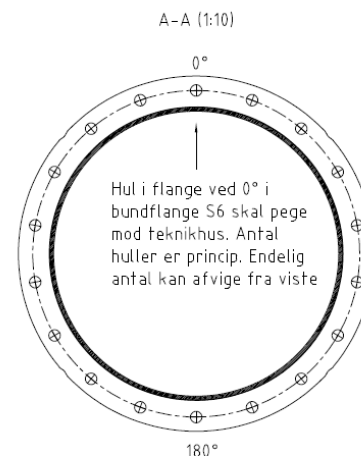
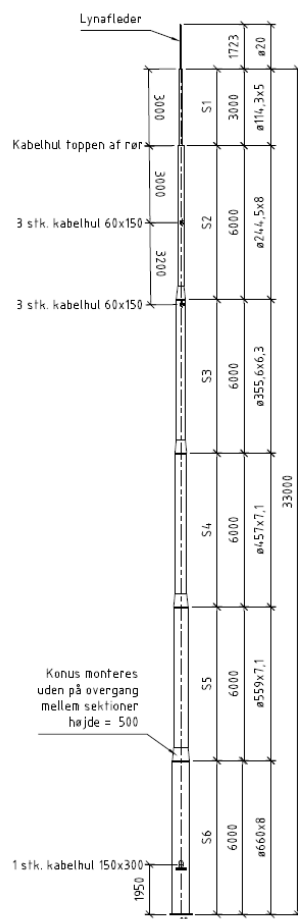

Rev.:	Int.:	Date:	Comment:
Customer: Huawei			
Subject: 33m Monopole – Normal			
Date: 28-08-2017	Production no.:	Scale: 1:150	Projektion: Format: A3
Order no.:	Calculation:	Int.: MRF	Tolerance: 0-1000: ±1 mm 1001-5000: ±2 mm 5001-~: ±3 mm
Drawing no.: 33m Monopole-Normal	Note:		Hole diameter: ±0,5 mm Node distance: ±10 mm
This drawing is our property and must not be copied, transferred or in any other way used by a third party without our written permission.			
Carl C A/S - Manufacture, Copenhagen, Denmark, Søndst. 9. DV 6000 SØND. TEL: 445 07151000 FAX: 445 07151976			

Sag: 4845 Åshøje

Dato: 10. Juli 2018

Emne: Åshøjvej 37
4600 Køge
Matr.nr.: 29, Åshøje By, Herfølge

Journalnummer: 2017 4409

Bilag 4845 (side 8 af 8)