

Dato	Dokumentnummer	Huslejenævnet
18. marts 2021	2020-066319-2	

### Ejby Møllebæk – Høring af projekt med åbning af 120 meter nedstrøms Valore Mose

Køge Rådhus  
Torvet 1  
4600 Køge

[www.koege.dk](http://www.koege.dk)

Projektet åbner en rørlagt strækning af et privat vandløb. Strækningen er ca. 120 meter lang og løber mellem Ejby Møllebæks station 1.277 og 1.400. Strækningen løber over en eng med en del træer nedstrøms Valore Mose. Det er lodsejernes ønske at strækningen åbnes for at skabe ny natur.

Tlf. 56 67 67 67

Kontakt:

Anja Eberhardt

Tlf. 56672436

Mail [miljoe@koege.dk](mailto:miljoe@koege.dk)

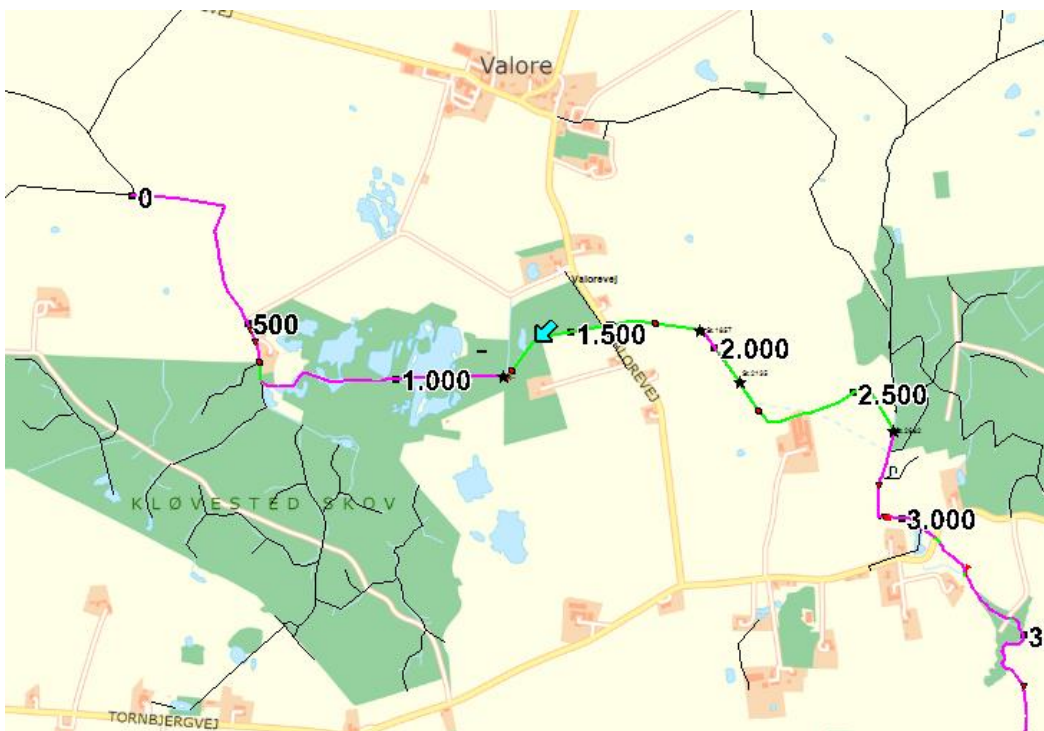

Figur 1 Projektområdet er ved den blå pil midt i kortet.

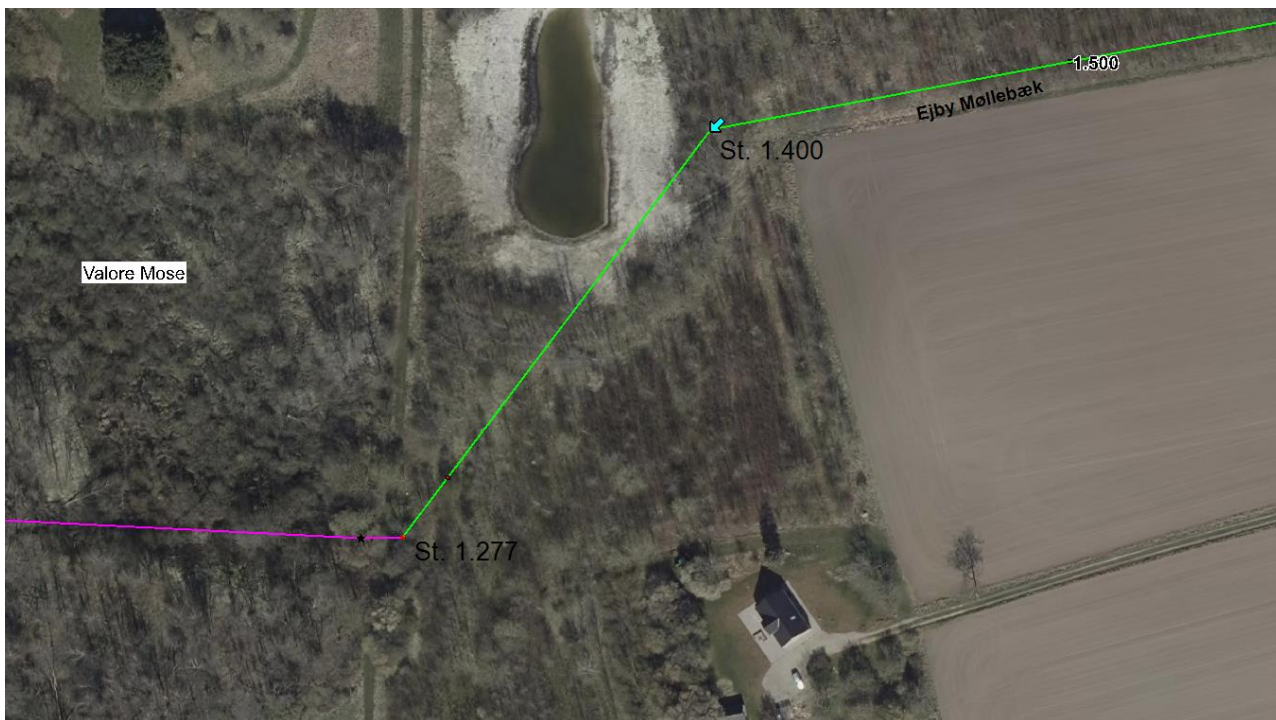

Figur 2 Projektområdet er den rørlagte strækning (grøn streg) mellem station 1.277 og st. 1.400. Den pink streg er åbent vandløb gennem Valore Mose

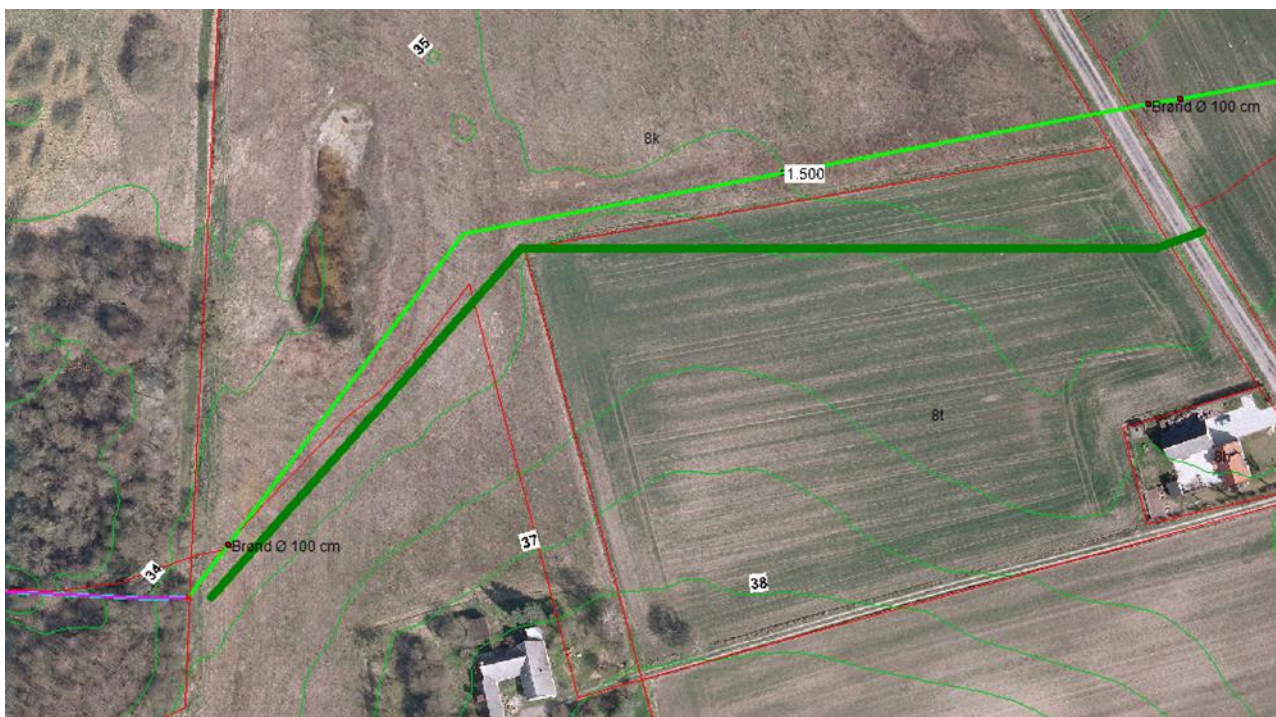

Figur 3 Den lysegrønne streg er de registrerede oplysninger om røret. Den mørkegrønne streg er det faktiske forløb vi har konstateret.

Vi har gravet ved st. 1.400 for at finde det rørlagte vandløb og fundet en brønd ca. 1 meter under terræn, som nu er ført op til terræn.

**Lokaliteten:**

Ejby Møllebæk udspringer i området syd for Ørninge og Hegnede (Borup nord-øst) og løber i rør ned til 0,5 km nord for Valore Mose.

**Hydraulik:**

Den rørlagte strækning er i dag et betonrør med en dimension på 400 mm. Der åbnes med en bundbredde på 400 mm med 20 cm lodrette sider herover et anlæg på 1:2 – 1:3, hvad der giver nogenlunde den samme vandføringsevne, som røret havde, men mere robusthed under de store nedbørshændelser. Faldet forbliver uændret. Den sparsomme sommervandføring kan samle sig i bunden og de store vinterafstrømninger har god plads højere oppe i profilet. Bundkoten bliver den samme som rørets bundkote. Forløbet slynges lidt.

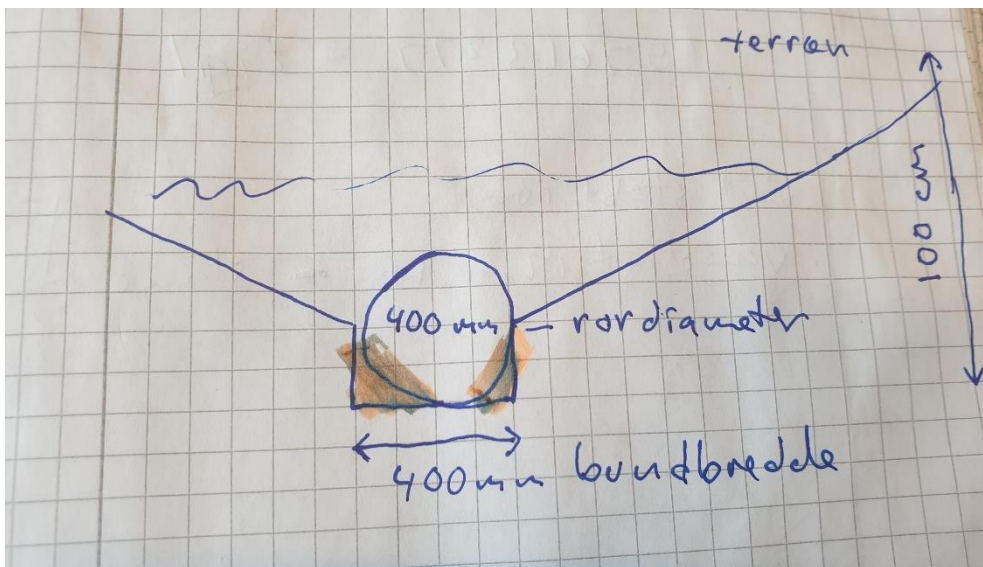

Figur 3 Det åbne profil graves med en 40cm bred skovl og får 20 cm lodrette sider og herover et anlæg på 1:2-1:3. Brinkerne får lov til at skride ned, så bunden bliver smallere, vist med orange.

**Miljø:**

Naturen vil have fordel af, at der bliver skabt et åbent vandløb i stedet for at vandet løber i et betonrør.

**Projektets udførelse:**

Den opgravede jord pålægges områder indenfor den pågældende matrikel.

Efter at vandløbet har sat sig udlægges grove materialer for at give naturvariation i vandløbet.

Den oprindelige rørledning afblændes med noget beton opstrøms. Hvis der er tilløb på røret, vil vandet altså blive ledt til det nyåbnede vandløb.

Der bliver lavet en overkørsel for traktor i nordenden af det nye forløb. Dette kommer formentlig til at ske ved at vi efterlader 20 meter rør inden station 1.400.

Projektet finansieres af Køge Kommune

**Tidsplan:**

Efter udløb af høringsperioden kan projektet godkendes med eventuelle ændringer og sendes i 4 ugers klageperiode. Projektet forventes gennemført i slutningen af 2021.

18. marts 2021

2020-066319-2

**Lovgrundlag:**

Ifølge Bekendtgørelse nr. 834 af 27/06/2016 om vandløbsregulering og -restaurering mv. §3 og § 12, har vandløbsmyndigheden valgt at fremme projektet og det sendes derfor i 4 ugers høring fra **onsdag den 8. marts 2020 til onsdag den 5. april 2021**.

Indsigelser eller bemærkninger til projektet skal indsendes i høringsperioden til [anja.eberhardt@koege.dk](mailto:anja.eberhardt@koege.dk). Der er ret til aktindsigt i sagen.

**Lodsejer- og matrikelliste.**

Susanne og Silviu Gheorghe, Valorevej 58, der ejer matriklen, hvor projektet udføres.

Nabolodsejere høres også, om de har kommentarer til projektet.

Lodsejer navn	adresse	postdistrikt	matrikelnr
Bjarne Weinreich	Hegnedevej 4	4140 Borup	8t
Ulf Hedin	Bjørnsonsvej 38	2500 Valby	6k
Gry Hedin	Holmager 28	4160 Herlufmagle	6k
Søren Hedin	Trekronergade 115	2500 Valby	6k
Solveig Birgitte Kjeldgaard Hedin	Valkendorfs-gade 20,1.	1151 Kbh K	6k
Jan Knud Hedin	Valkendorfs-gade 20,1.	1151 Kbh K	6k
John Willemoes Jensen	Valorevej 60	4130 Viby Sjælland	6i
Lena Jarnit Pineda	Valorevej 60	4130 Viby Sjælland	6i

Venlig hilsen

Anja Eberhardt