



Birger Niemann
Slimmingevej 2
4682 Tureby

Teknik- og Miljøforvaltningen
Miljøafdelingen

Dato Dokumentnummer
24. juni 2020 2015-003249-8

Køge Rådhus
Torvet 1
4600 Køge

www.koege.dk

Tlf. 56 67 67 67

Kontakt:
Anja Eberhardt
Tlf. 56672436
Mail miljoe@koege.dk

Vedskølle Å - godkendelse af krydsning med spildevandsledning fra Slimmingevej 2

Birger Niemann, Slimmingevej 2, har 24. juni 2020 ansøgt om tilladelse til krydsning af Vedskølle Å ved dennes ca. station 2.200 umiddelbart nedstrøms Sydmotorvejen. Der krydses med en spildevandsledning med henblik på at forbinde Ejendommen Slimmingevej 2, beliggende syd for Vedskølle Å, med KLAR Forsynings spildevandsledning, beliggende nord for åen.

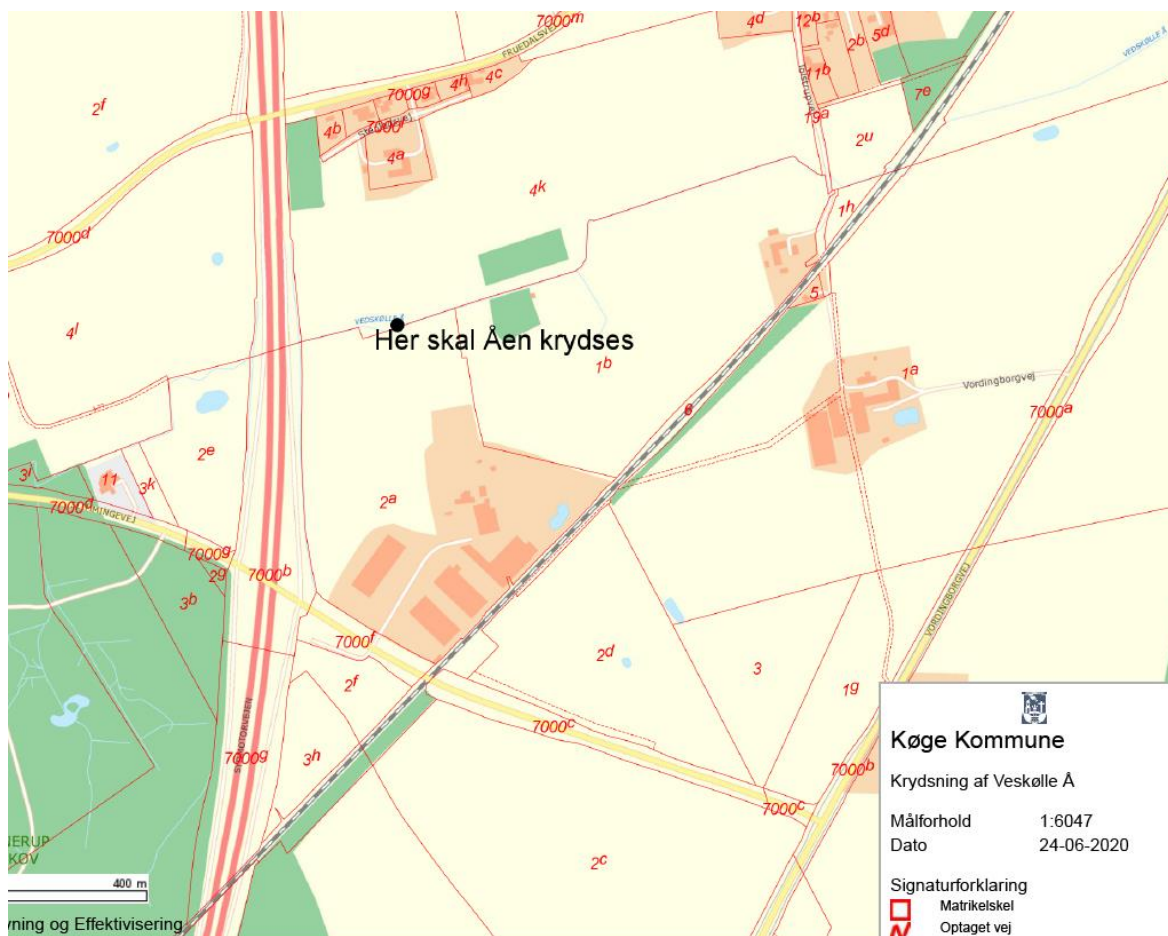

Vedskølle Å krydses hvor prikken på kortet ovenfor.

Gravearbejdet går fra matrikel nr. 2a tolstrup Gårde, Sædder til 4k Sædder By, Sæder begge ejet af Birger Niemann, Slimmingevej 2, 4682 Tureby.

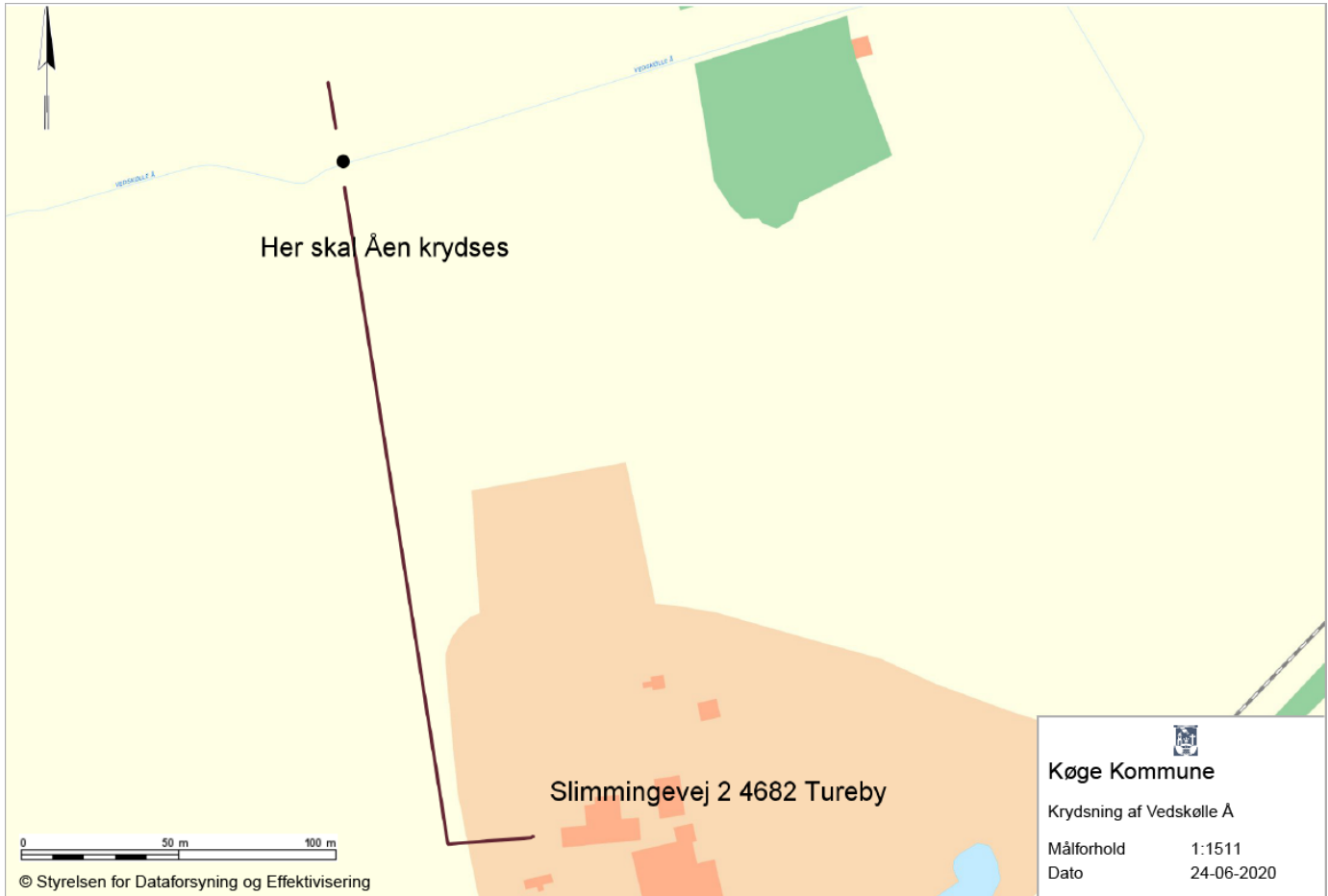

Den sorte streg viser, hvor kloakledningen skal løbe.

Ansøger oplyser, at de vil krydse Vedskølle Å med en 50 mm trykledning fra Klar Forsynings pumpe, der bliver sat ved ejendommen.

De vil krydse Åen med styret underboring med en 30 lang underboring og være mindst 1 m under regulativmæssig vandløbsbund, og vil være mindst 10 m fra Å kanten på begge sider af Åen.

Dertil kan tilføjes, at ledningen skal ligge mindst 1 meter også under faktisk bund, der ligger noget dybere.

VEDSKØLLE Å

Station m	Bund- kote/ afsats- kote cm	Bundbred- de/afsats bredde el rørdims. cm	Fald o/oo	Anlæg	Anmærkning
1996	2120	x	x	x	
		100			Styrt
1998	2039	x	x	x	
		ø100	2,4		Sydmotorvejen
2048	2027	x		x	
2049	2027	40/130	x		
			2,8		
2519	1895/1915	x	x	1	

Dimensionsskemaet fra regulativet ovenfor viser, at bunden i station 2.049 skal ligge i kote 20.27 m over havets overflade og i station 2.519 skal bunden ligge i station 18.95.

Vedskølle Å

Kontrolopmåling 2014 (st. 2057-9056)

Lodret akse : Kote i m DNN, skala 1:50

Vandret akse : Afstand i m, skala 1:50

— Kontrol 2014
— Regulativ 1991

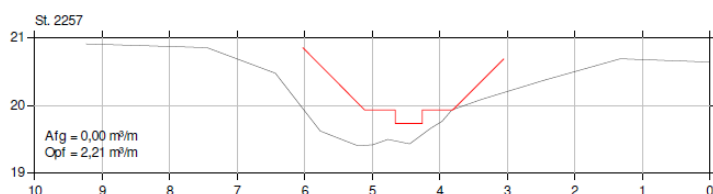
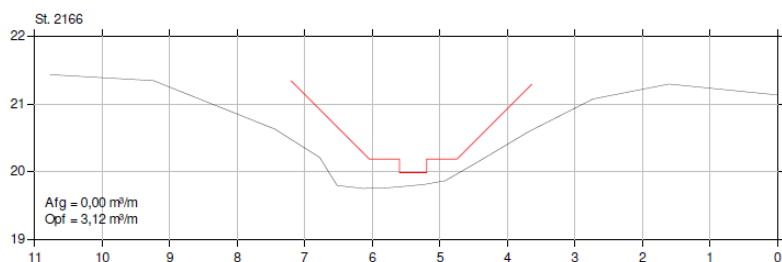

Kontrolopmålingen af vandløbet fra 2014 viser, at vandløbet konkret befinder sig under regulativmæssig bund i kote 19.70 meter over havet i station 2.166 og i kote 19.40 i station 2.257.

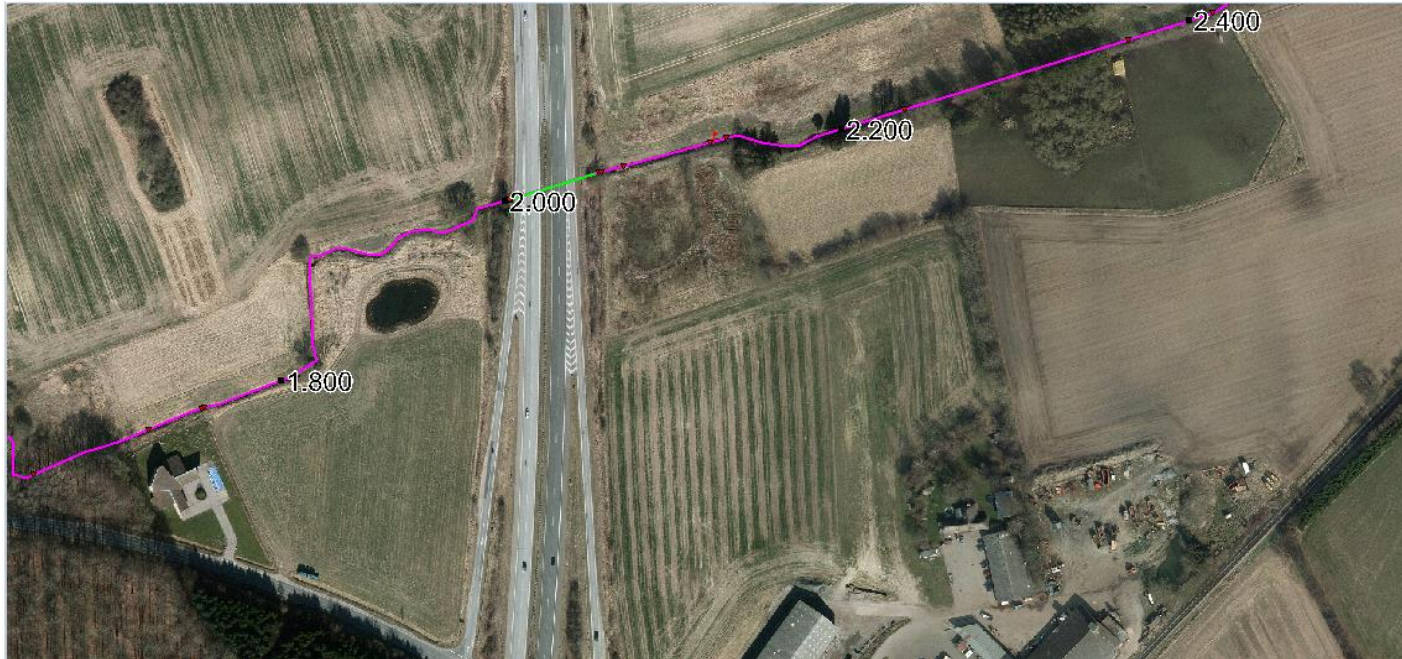

Kortet ovenfor viser stationeringen af Vedskølle Å. Det sted, der er angivet i ansøgningen, at der underbores, er omkring vandløbets station 2.200.

Ledningen skal lægges mindst 100 cm under både den faktiske bundkote og regulativets bundkote.

Tilladelsen til krydsning af Vedskølle Å ca. 200 meter nedstrøms Sydmotorvejen omkring Vedskølle Ås station 2.200, kan gives på følgende vilkår:

1. Overkanten af det underborede rør skal ligge i en dybde af mindst 100 cm under vandløbets faktiske bund og under vandløbets regulativmæssige bund.
2. Bræmmebestemmelsen skal overholdes, således at der ikke foretages gravearbejde eller terrænregulering inden for to meter fra vandløbets øverste kanter
3. Der må ikke ske udsivning af boremudder/ bentonitprodukter til vandløb. Ved tegn på udsivning stoppes arbejdet øjeblikkeligt, hvorefter Køge Kommune, Miljø, kontaktes
4. Tidspunktet for ledningernes anbringelse og eventuelt senere reparation anmeldes til Køge Kommune, Miljø mindst 14 dage før arbejdet udføres.
5. Senest to uger efter nedgravningen er gennemført, skal oplysninger om ledningens placering i forhold til vandløbets stationering, geokotering og kote på overkanten af ledningen være modtaget i Køge Kommune.
6. Ledningsejer er ansvarlig for flytning af ledningen, hvis den bliver blotlagt af vandløbenes naturlige. Alle udgifter til ændring og/eller sikring af ledningen påhviler ledningsejer.
7. Tilladelsen skal udnyttes inden 1 år fra d.d., ellers bortfalder den.

24. juni 2020

2015-003249-8

8. Tilladelsen kan tidligst udnyttes efter de 4 ugers klageperiodes udløb.

Tilladelsen omfatter kun passage af selve vandløbet og ikke forhold som placering af ledningen på de omkringliggende arealer. Tilladelse hertil skal indhentes særskilt ved lodsejerne eller Kommunen.

Køge Kommune har vurderet, at gennemførelse af krydsningen på de i tilladelsen stillede vilkår, ikke vil få nogen indflydelse på vandløbets afstrømningsmæssige eller miljømæssige forhold. Derfor har vi undladt at indhente udtalelse i sagen fra andre interesserede myndigheder og foretage offentliggørelse af krydsningsprojektet.

Ansøger er ansvarlig for, at de stillede vilkår overholdes.

Tilladelsen er givet efter vandløbslovens § 47. Tilladelsen omfatter kun forholdet til nævnte lovområde.

Klagevejledning

Tilladelsen kan inden 4 uger fra offentliggørelsen den 28. juli 2020 skriftligt påklages til Fødevarer- og Miljøklagenævnet.

Afgørelsen kan påklages af dig som ansøger og andre, hvis de har en individuel, væsentlig interesse i sagen, samt klageberettigede myndigheder, foreninger og organisationer.

Det er en betingelse for Fødevarer- og Miljøklagenævnet behandling af klagen, at der indbetales et gebyr til Fødevarer- og Miljøklagenævnet. Du kan læse mere om gebyrordningen på www.nmkn.dk

En eventuel klage har opsættende virkning.

I vil blive underrettet, hvis vi modtager en klage fra anden side.

Venlig hilsen

Anja Eberhardt
Vandløbsmedarbejder

Bjarne B. Svendsen
Chef for Miljøafdelingen